Универзитет у Источном Сарајеву

САОБРАЋАЈНИ ФАКУЛТЕТ ДОБОЈ

АУТОР:ТАЊА КОСТАДИНОВИЋ

ЗАШТО УПИСАТИ САОБРАЋАЈНИ ФАКУЛТЕТ?

Студије које спајају инжењерство, логистику и модерне технологије.

01

Практично знање које води до сигурног и траженог посла.

02

Рад са дигиталним системима и софтверима у транспорту.

03

Омогућава ти да стекнеш знање и искуство у свим кључним сегментима савременог саобраћаја и транспорта.

04

Компетенције за планирање, организацију и управљање комплексним системима.

05

Овдје учиш како да управљаш системима који покрећу друштво и стичеш знање које води до сигурне, тражене и перспективне каријере.

06

СМЈЕРОВИ

На Саобраћајном факултету можеш изабрати смјер који ти даје знање и вјештине за различите каријерне путеве.

- ДРУМСКИ И ГРАДСКИ САОБРАЋАЈ
- РАЧУНАРСКЕ И ИНФОРМАЦИОНЕ ТЕХНОЛОГИЈЕ
- ТЕЛЕКОМУНИКАЦИЈЕ И ПОШТАНСКИ САОБРАЋАЈ
- ЛОГИСТИКА
- САОБРАЋАЈНИЦЕ
- ЖЕЉЕЗНИЧКИ САОБРАЋАЈ
- ВАЗДУШНИ САОБРАЋАЈ
- МОТОРНА ВОЗИЛА

ДРЖАВНИ ФАКУЛТЕТ СИГУРНА БУДУЋНОСТ

- Саобраћајни факултет је акредитована високошколска установа са дугогодишњом традицијом и искуством у образовању стручних и компетентних инжењера саобраћаја.
- Факултет је посвећен пружању квалитетног и савременог образовања, прилагођеног стварним потребама савременог друштва и тржишта рада.
- Наставу изводе искусни и посвећени наставници, кроз савремене студијске програме који су уско повезани са праксом. Посебан акценат ставља се на повезаност са индустријом и транспортним компанијама, што студентима омогућава стицање практичних знања, стручну праксу и лакше укључивање у професионални свијет.
- Студирањем на Саобраћајном факултету стичу се конкурентна знања и вјештине које отварају врата перспективној и траженој професији, како у земљи, тако и у иностранству.

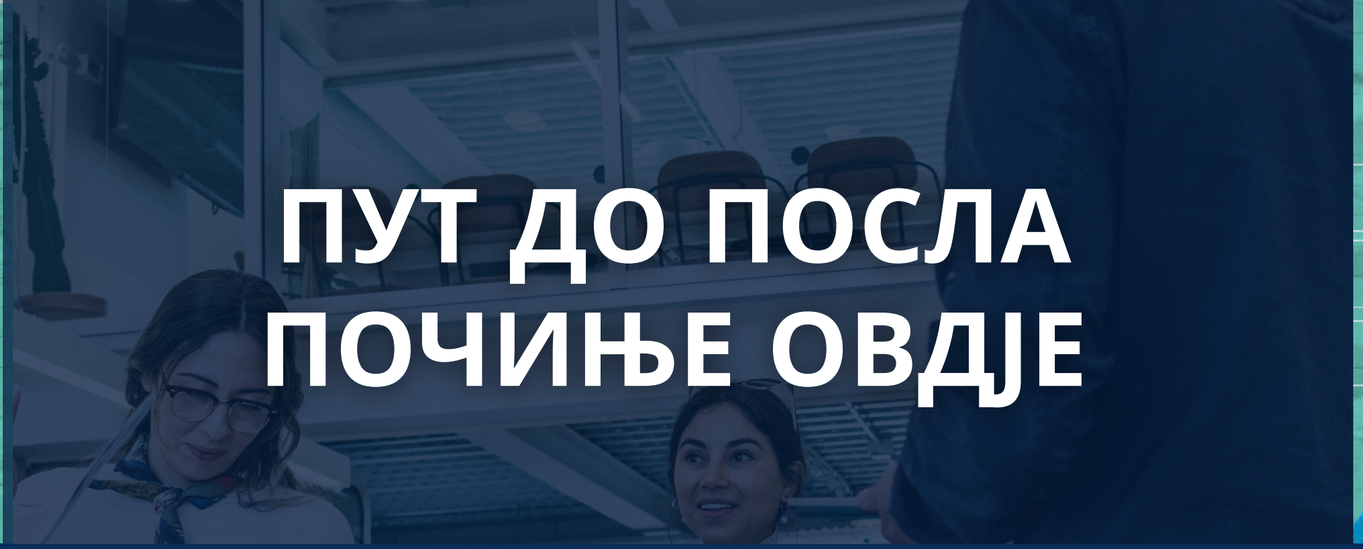

ПУТ ДО ПОСЛА ПОЧИЊЕ ОВДЈЕ

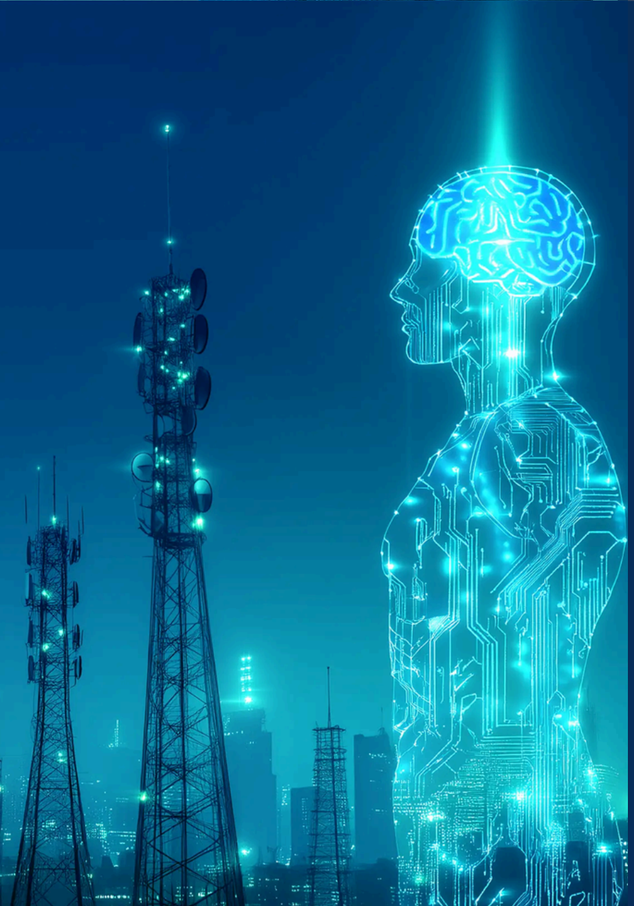

СТИПЕНДИЈЕ M:TEL

Саобраћајни факултет је потписао Споразум о сарадњи са компанијом m:tel 2025. године, који укључује опремање најсавременије рачунарске сале „од пода до плафона“ и додјелу стипендија.

ОД ФАКУЛТЕТА ДО M:TEL ТИМА – ШТА ВАС ОЧЕКУЈЕ

- Стипендије
- Стручна пракса у реалном радном окружењу
- Учешће у m:tel програмима и волонтирању
- Експериментални пројекти
- Могућност запослења након студија

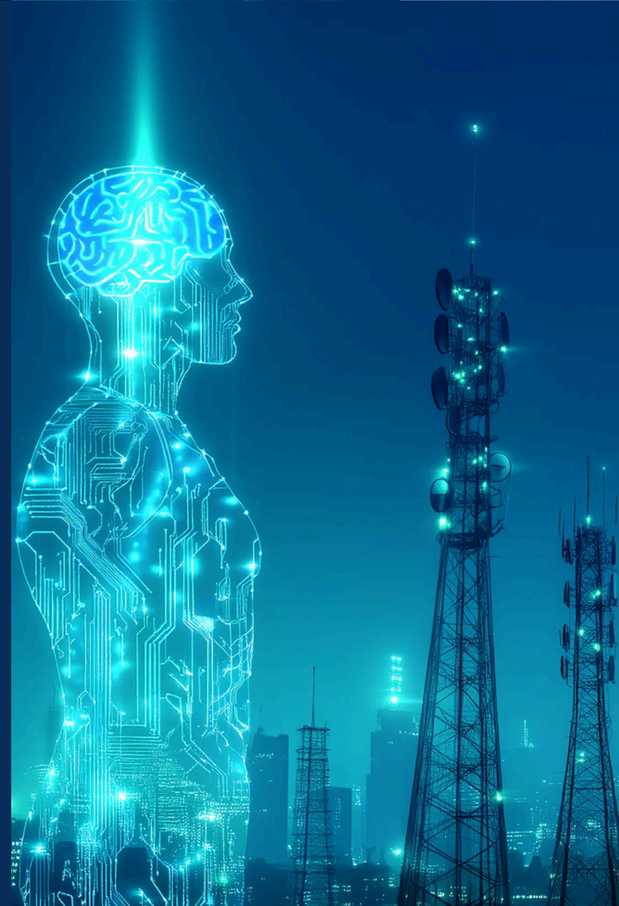

КАРИЈЕРА И ПЕРСПЕКТИВА

Инжењери саобраћаја успјешно започињу професионални пут у бројним предузећима и секторима, међу којима се истичу сљедеће области и компаније:

- Телекомуникациони оператори
- Интернет и кабловски провајдери
- Енергетске компаније
- Државне службе
- Регулаторне агенције
- Банкарски сектор
- Службе контроле летења
- Авиокомпаније
- Аеродроми
- Жељезнице
- Фирме за одржавање и надзор саобраћајне инфраструктуре
- Пројектантске и инжењерске фирме
- Телематика и ITS компаније
- IT и софтверске компаније
- TV и радио станице
- Поштански оператори
- Транспортна предузећа
- Логистички центри
- Осигуравајуће компаније (транспорт и возила)
- Технички прегледи возила
- Ауто школе
- Ауто куће
- Образовне институције
- Научно-истраживачки институти
- Државне агенције и институти
- Управе за путеве и ауто-путеве

СТУДЕНТСКИ ЖИВОТ

Студенти имају бројне могућности за лични, академски и професионални развој кроз разне активности и програме.

- Студентске организације и иницијативе
- Међународна размјена и стручни програми
- Спортске активности и такмичења
- Стручне екскурзије и студијске посјете
- Научни семинари, радионице и конференције
- Студентски пројекти и истраживачки рад
- Културне и друштвене манифестације

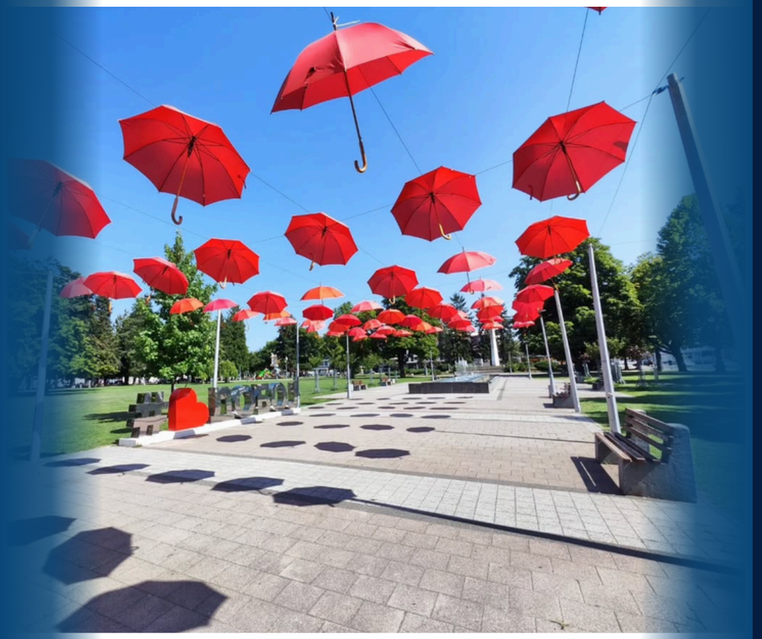

ЗАШТО СТУДИРАТИ У ДОБОЈУ?

Најбољи избор!

Добој је идеалан град за студенте који желе квалитетно образовање уз повољне услове живота.

Смјештај и трошкови живота знатно су нижи у поређењу са већим градовима, што родитељима и студентима доноси финансијско растерећење.

Као важан саобраћајни чвор, Добој има изузетну повезаност са цијелим регионом.

Све важне локације налазе се на малој удаљености, што свакодневни живот чини једноставнијим.

Добој пружа све што је студенту потребно, без сувишног притиска и непотребних трошкова.

СТАТИСТИКА

У посљедње двије године број студената на Саобраћајном факултету у Добоју готово је удвостручен. Од 2022. до 2025. године број уписаних студената порастао је са 50 на 93, што представља раст од чак **86%.**

Саобраћајни факултет у Добоју биљежи највећи раст уписа у региону, што потврђује да све већи број младих препознаје квалитет образовања, практично искуство и перспективне могућности запошљавања након завршетка студија.

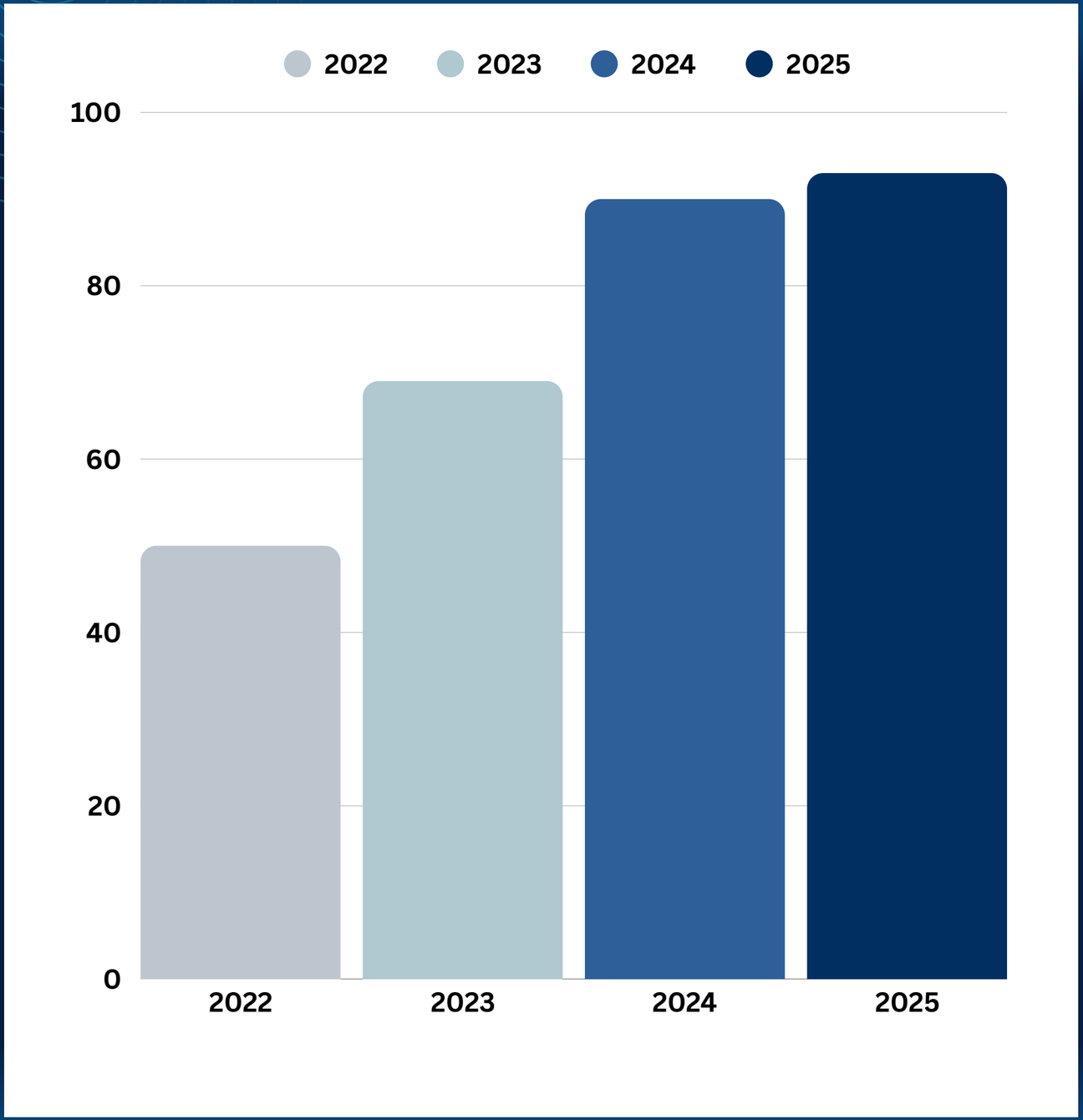

ПРАТИТЕ НАС НА ДРУШТВЕНИМ МРЕЖАМА ЗА СВЕ НОВОСТИ И ВАЖНЕ ИНФОРМАЦИЈЕ

Нека твој избор буде Саобраћајни факултет.

Придружи нам се!